

公司简介

创享健康新理念
meiji

明治控股株式会社

邮编104-0031 东京都中央区京桥二丁目4番16号
<https://www.meiji.com/global/cn/>



株式会社明治

邮编104-8306 东京都中央区京桥二丁目2番1号
<https://www.meiji.com/global/cn/>



明治制果药业株式会社

邮编104-8002 东京都中央区京桥二丁目4番16号
<https://www.meiji.com/global/cn/>



KM生物医药股份公司

邮编860-8568 熊本县熊本市北区大洼一丁目6番1号
<https://www.kmbiologics.com/en/> (英文版网站)





Group Slogan

集团口号

创享健康新理念

meiji

从呱呱坠地的婴儿，到耄耋之年的老人，
meiji集团，始终守护在大家的身边，
让无数笑脸尽情绽放。

面向未来，我们追求更加“健康”的理念，
让更多人可以拥有更璀璨的笑容。
健康的心灵和身体是启动笑容的开关，
这也与地球的健康息息相关，
让我们能开拓更美好的未来。
健康，是可以分享的。

meiji集团将一直坚持健康理念，
将大家觉得“很好啊”的想法变为现实。

Our History

在“食品”和“医药品”领域，不断创造领先于时代的价值并开拓新的市场。
这种开创市场的力量就是明治集团的成长之源。

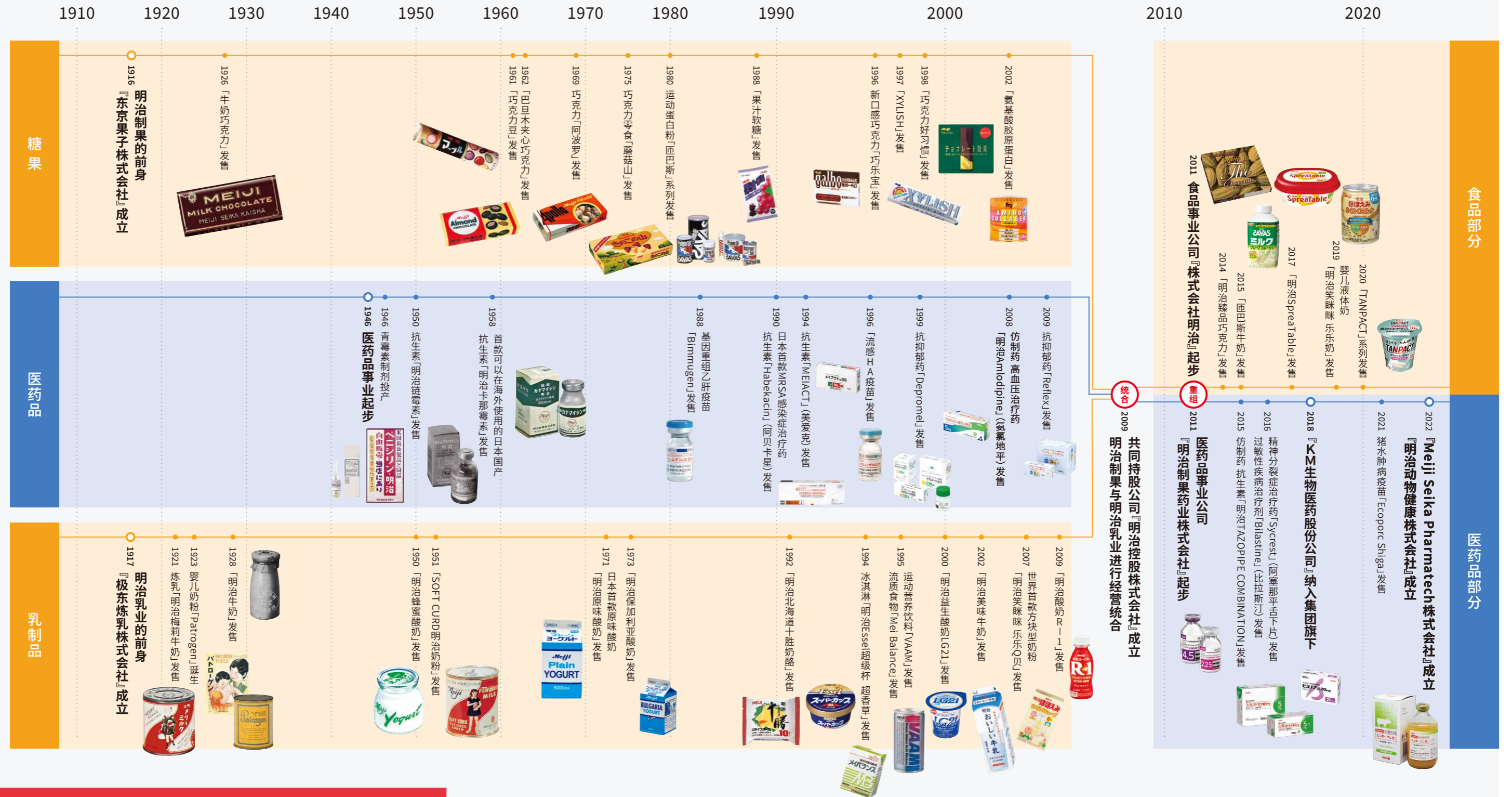

在一百多年里
不断拓展着“美味、欢乐、健康、放心”的世界

提供“明治特有的健康价值”，
帮助解决社会课题



集团理念

我们的使命是拓展“美味、欢乐”的世界，
回报人们对“健康、放心”的期待。

我们的愿望是贴近“顾客的心情”，
让顾客的每一天都生活的“充实、美满”。

我们明治集团，作为“食品与健康”专家，明治集团
将立足今天，面向未来，不断革新，满足顾客的需求。

Top Message

在一百多年的历史中，明治集团始终以拓展“美味、
欢乐”的世界，回报人们对“健康、放心”的期待为使命
开展业务。当代社会面临着各种各样的健康课题。我们将
作为一家跨食品与医药品行业的企业集团，在“创享健康
新理念”的口号下，提供“明治特有的健康价值”，为解
决这些社会课题助一臂之力。我们目前正为之努力的中
期经营计划已将“明治ROESG[®]”制定为最优先的经营指
标。我们将努力同时实现事业成长与可持续发展，不断推
动集团的可持续发展。

明治控股株式会社
董事长兼总经理、首席执行官

川村 和夫

※“ROESG”是一桥大学伊藤邦雄教授开发的经营指标，
也是伊藤教授的商标。

Our Vision

长期愿景

作为明治集团实现进一步成长的指导方针，制定了“明治集团2026愿景”。
今后将稳步推行经营计划，实现集团愿景，努力提高中长期企业价值。

明治集团2026愿景

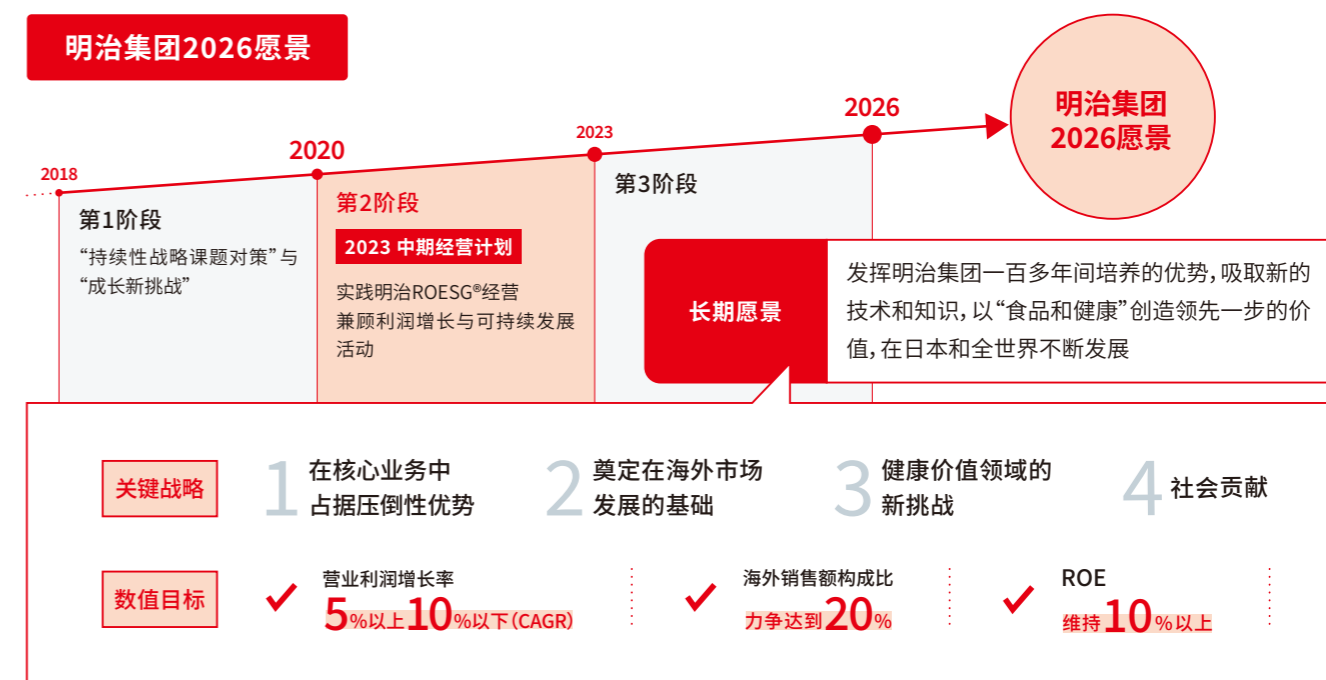

2023中期经营计划

概念

实践明治ROESG[®]经营

在提升企业利润的同时开展可持续发展活动

重新认识自创业持续至今的“提供健康价值”，作为与全世界的人们和社会分享健康的
可持续性企业集团不断发展壮大。

$$\text{ROE} \times \text{ESG指标目标达成} + \text{明治特色目标达成} = \text{明治ROESG}^{\text{®}}$$

除了ROE与外部评估机构的ESG指标
还单独制定了明治特有的健康价值可持续发展目标

重点课题

- 1 事业战略
- 2 有效利用ROIC，加强经营管理体制
- 3 继续进行成长投资，同时奠定坚实的财务基础
- 4 稳步实施可持续发展2026愿景相关举措

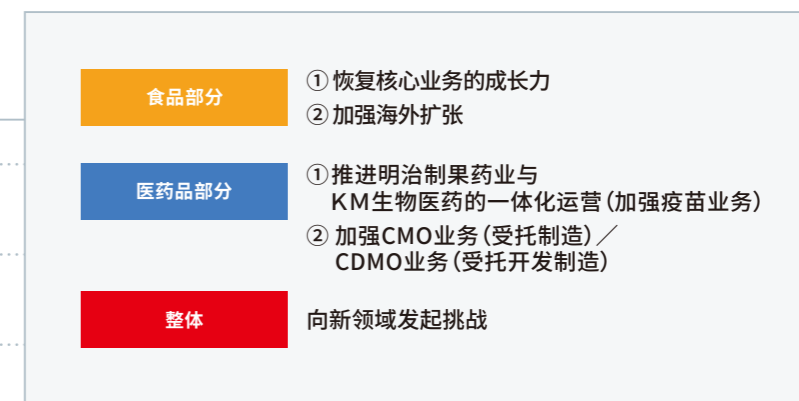



通过提供日常生活中
不可或缺的“食品”和“医药品”，
回报人们对“健康、放心”的期待



Our Business

明治集团的事业领域

通过日常生活中不可或缺的乳制品、糖果、营养食品、医药品等广大产品，
拓展“美味、欢乐”的世界，回报人们对“健康、放心”的期待——我们一直以此为企业使命。
今后我们将继续发挥迄今为止所培养的“食品”和“医药品”知识，推进开放式创新，努力创造新的健康价值。

食品和医药品的协同效应

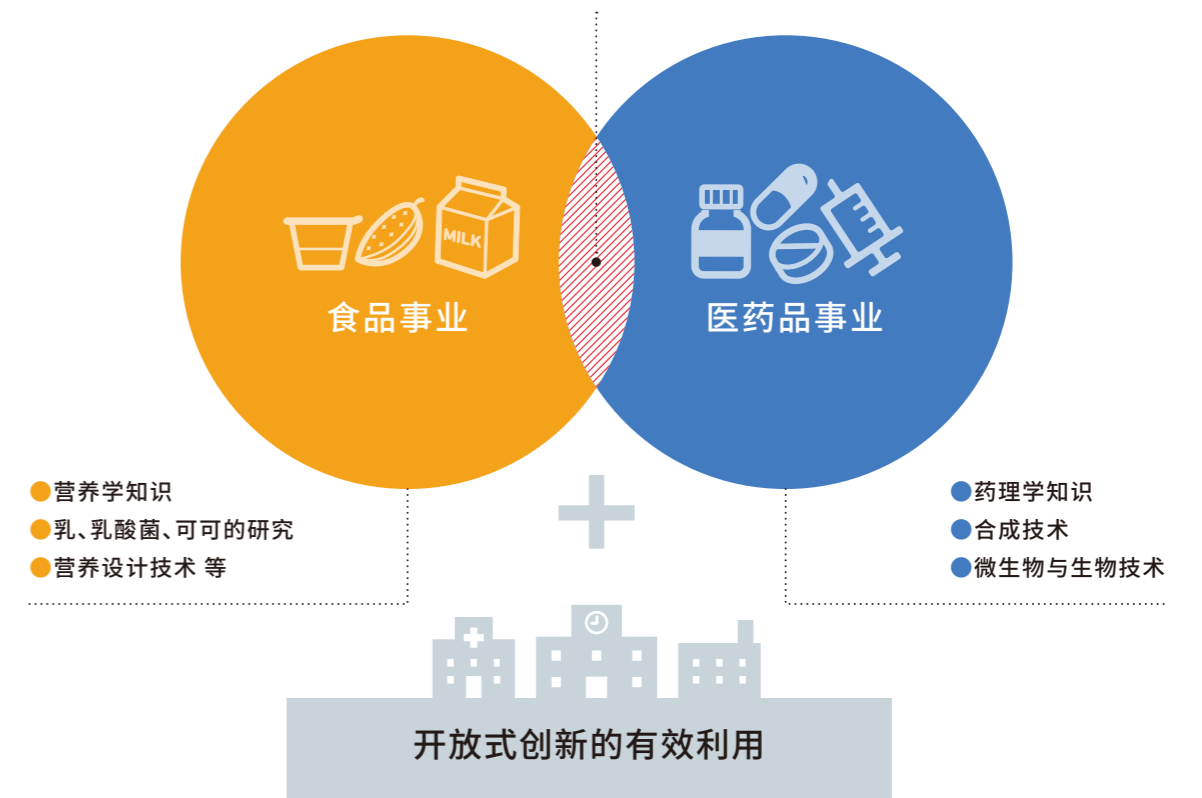

集团架构

“明治控股株式会社”为2009年明治制果与明治乳业进行经营统合后成立的纯粹持股公司。
由经营食品事业的“株式会社明治”与经营医药品事业的“明治制果药业株式会社”与“KM生物医药股份公司”组成。





食品部分

株式会社明治

作为“食品与健康”专家，
帮助所有年龄段的顾客过上“健康饮食生活”。

创造明治特有的新价值

为了以“安全、放心”“美味、欢乐”“健康、营养”为基础，通过食品为顾客的健康饮食生活做出贡献而不断努力创造领先一步的价值。

对质量精益求精

从新品开发到原料采购、工厂的卫生管理/质量管理、产品配送以及与顾客交流，在所有部门对质量展开不懈追求，努力回应顾客的期待。

积极与顾客交流

公司设置了客服中心及母婴咨询室，解答顾客提出的各种疑问或育儿咨询。此外还通过食育讲座、烹饪教室以及工厂参观等方式积极与顾客进行交流。



Top Message

本公司作为负责明治集团食品事业的企业，始终从“营养报国”这一创业精神出发，为广大年龄段的顾客提供安全放心且注重健康价值的商品和服务。今后我们也将继续通过提供明治特有的健康价值来帮助解决社会课题，并以此作为本公司的存在意义，同时对何谓“明治提供的营养”进行彻底探求，由此帮助日本以及全球的顾客度过更加丰裕的人生。

明治控股株式会社 董事会执行董事兼首席运营官(食品部分)
株式会社明治 董事长兼总经理

松田 克也

商品紹介

不断创造顺应人们日益提高的健康意识和健康管理意识的健康导向食品、附加价值型营养食品以及帮助解决超老龄化社会等社会课题的商品。

酸奶、奶酪



巧克力、软糖



业务用食品



海外



明治益生菌酸乳R-1/LG21

2021年起在中国开始进行首次海外扩张

明治营养宣言

明治认为，“营养”不仅仅是身体所需的“营养素”。明治的“营养”是指我们所提供的商品、信息和服务。在坚持“营养而且美味好吃”的基本思路的同时，还要增加方便性及健康功能等各种附加价值的多元化“营养”。持续为每一位生活者带来健康，从而为充实人生做出贡献。让众多的生活者从健康、充实的人生中获得喜悦，并将这份喜悦与其身边的人、社区以及全社会分享——这就是明治想要构建的世界。与员工及股东、供应商、流通链、政府机构、企业等利益相关方建立合作伙伴关系并提供“营养”，分享食品和健康，开拓未来的喜悦。

由此了解详情▶



营养品



牛奶



冷冻调理食品



TANPACT

旨在解决“低营养”这一社会课题的“TANPACT”系列



明治一直在思考，
我们能通过“营养”
做些什么。
无论过去，
还是将来。

营养理念

- 1 通过奶类和可可等天然原料，提供每日所需的健康“营养”。
- 2 通过各种各样的“+1(附加)价值”，提供让人心满意足的“营养”。
- 3 通过“营养”，帮助生活在世界各国各地区的人们获得美好人生。

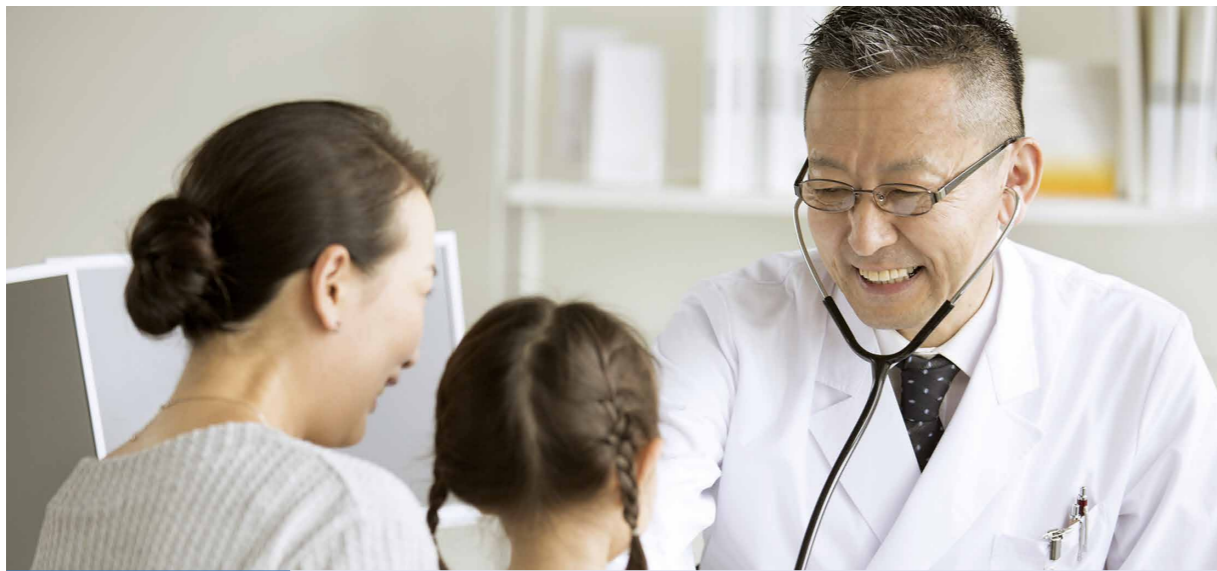

医药品部分

明治制果药业株式会社
KM生物医药股份公司

从预防到治疗， 向全世界提供作为健康后盾的医药品。

研究开发

不断吸收新的知识和技术，以新药、人体疫苗为主轴，努力让企业发展壮大，同时也在不懈开展仿制药与动物药的研究。建立起高效的研发体系，为尽早推出新药而不遗余力。



高质量的生产

从原料药和原料采购到制造、包装、出货，始终以GMP（良好生产规范）为基础，在严格的质量控制体系下进行生产。并且建立起了集中管理整个供应链并能稳定供货的体制。凭借先进的制造设备、严格的制造管理以及每一名员工对质量的高度重视，为医疗现场提供可靠的优质产品。



可靠性保证

以赢得患者、医务人员的信任并为社会做出贡献为可靠性保证的基本方针，并为此构建起质量管理体系加以运用，努力确保和提高可靠性。同时开展与生产管理（包括原料采购在内）、质量管理以及副作用等的信息收集与适当使用信息的提供有关的可靠性保证活动，为顾客带来可放心使用的产品。



Top Message

我们作为传染病治疗药领域的领军企业，从以疫苗进行预防到以抗菌药进行治疗，不断扩大着产品阵容。除了通过开发新药促使药物治疗进步，还向国内外提供高质量的仿制药，帮助优化广大疾患领域的药品费用，提高药品可及性。同时还通过提供动物药来守护动物的健康，从而让人们的生活更加丰富多彩。作为生命相关产业从业者，保持谦虚、不懈努力，是我们每个人的志向。

明治控股株式会社 董事会执行董事兼首席运营官（医药品部分）
明治制果药业株式会社 董事长兼总经理
KM生物医药股份公司 董事会主席

小林 大吉郎

产品介绍

大力研发作为核心产品的抗菌药与疫苗，为传染病的预防与治疗做出贡献。并将在全球范围内提高药品可及性。

抗菌药

自1946年开始培养青霉素以来，在抗菌药领域建立起了龙头地位。



疫苗

开发并供应流感和日本脑炎疫苗等，为预防传染病和改善公共卫生做出贡献。



中枢神经系统领域

研发出丰富的抑郁症与精神分裂症治疗药，并努力通过专业MR提供适当的信息。



仿制药

以传染病和中枢神经系统领域为中心，提供方便、高质量的仿制药。



血浆分离制剂

通过开发和供应由人体血液中的有效成分提纯制成的医药品，为治疗先天性疾病和严重疾病做出贡献。



海外

以位于印尼、泰国、中国、西班牙及印度等国家的当地子公司为据点，通过全球化生产销售体制为全世界的医疗和畜产业做出贡献。



动物药

以抗菌剂和消毒剂引领动物用药行业。充分发挥疫苗开发、销售及饲养管理方面的专业知识，在全球不断扩大业务范围。



新型冠状病毒传染病防治措施

作为医药品公司，充分利用疫苗领域的丰富专业知识与可应对流感病毒传播的生产设备，开发疫苗及治疗药等，为防止作为社会问题的新型冠状病毒的传播做出贡献。





努力实现能让全世界的人
笑着迎接健康生活的未来社会



Our Sustainability

明治集团可持续发展2026愿景

明治集团根据“助力身心健康”“与环境和谐共处”“建设富饶社会”三大主题以及“可持续的采购活动”这一共同主题，制定了重要课题与KPI（关键绩效指标）并积极推行相关举措。



对SDGs的观点

明治集团也将为世界各国力争在2030年前达成的“可持续发展目标（SDGs）”尽自己的一份力量。

目前已经确定了13个可以通过事业活动提供助力的主要目标，并正在开展相关活动。

明治集团可以助力的13项SDGs主要目标



各主题的活动事例

助力身心健康

[可以助力的SDGs]



传染病对策

通过开发新型冠状病毒等新出现或复发型传染病的疫苗及治疗药，助力健康生活。



与环境和谐共处

[可以助力的SDGs]



减少塑料使用量

减轻“明治益生酸奶”饮料型的塑料瓶重量，推进生物塑料的使用，努力降低环境负担。



建设富饶社会

[可以助力的SDGs]



公司产品捐赠

设立了公司自己的内部捐款制度“明治幸福基金”，通过员工捐款，向食物赈济组织等捐赠公司产品等。



可持续的采购活动

[可以助力的SDGs]



可可农户支援活动

明治在9个国家独力开展了名为“明治可可支持”的可可农户支援活动，努力实现可可豆生产的可持续性。



集团公司概要

● 明治控股株式会社

成立:2009年4月1日
董事长兼总经理:川村 和夫

合并员工人数:17,290人(2023年3月31日时)
业务范围:生产、销售食品和药品等的子公司等的经营管理以及附带或相关业务

- 总部
- 研究所
健康科学研究所

食品部分

● 株式会社明治

成立:1917年12月21日
董事长兼总经理:松田 克也

员工人数:10,501人(2023年3月31日时)
业务范围:牛奶、乳制品、糖果、食品等的生产销售等

- 总部
- 研究所
明治创新中心/十胜奶酪研发中心
- 分公司
北日本分公司/关东分公司/中部分公司/关西分公司/西日本分公司
- 工厂
十胜工厂/西春别工厂/本别工厂/稚内工厂/惠庭工厂/东北工厂/茨城工厂/神奈川工厂/群马工厂/
群马营养食工厂/群马医药与营养剂工厂/埼玉工厂/坂户工厂/户田工厂/守谷工厂/爱知工厂/长野奶酪工厂/
东海工厂/大阪工厂/关西工厂/关西冰淇淋工厂/关西营养食工厂/京都工厂/仓敷工厂/九州工厂
- 集团公司
明治Fresh Network株式会社/四国明治株式会社/冲绳明治乳业株式会社/明治Chewing Gum株式会社/
道南食品株式会社/东海Nuts株式会社/栃木明治牛乳株式会社/群马明治株式会社/东海明治株式会社/
明治油脂株式会社/千叶明治牛乳株式会社/明治Logitech株式会社/株式会社明治Ad Agency/
株式会社明治Techno-Service/株式会社Nice Day/株式会社明治Food Materia/明治饲料株式会社/
日本罐头株式会社
- 海外事务所
驻曼谷事务所
- 海外集团公司
明治(中国)投资有限公司/明治乳业(天津)有限公司/明治乳业(苏州)有限公司/广州明治制果有限公司/
明治雪糕(广州)有限公司/明治制果食品工业(上海)有限公司/明治食品(广州)有限公司/
台湾明治食品股份有限公司/CP-MEIJII Co., Ltd./Meiji Seika (Singapore) Pte. Ltd./ Thai Meiji Food Co., Ltd./
MEIJI FOOD VIETNAM CO., LTD./PT MEIJI FOOD INDONESIA/Meiji America Inc./D.F. Stauffer Biscuit Co., Inc./
Laguna Cookie Co., Inc./MEIJI NEW ZEALAND LIMITED/Meiji Food Europe B.V./
Meiji Dairy Australasia Pty. Ltd.

医药品部分

● 明治制果药业株式会社

成立:1916年10月9日
董事长兼总经理:小林 大吉郎

员工人数:5,501人(2023年3月31日时)
业务范围:处方药、农药、动物药的生产销售等

- 总部
- 研究所
制药研究所
- 分店
医药北海道分店/医药东北分店/医药东京分店/医药关东分店/医药中部分店/医药关西分店/医药中四国分店/
医药九州分店
- 工厂
岐阜工厂
- 集团公司
Meiji Seika Pharmatech株式会社/Me药业株式会社/大藏制药株式会社/
Romeck Pharma合同会社/都输送株式会社
- 海外集团公司
广东明治医药有限公司/PT. Meiji Indonesian Pharmaceutical Industries/
Thai Meiji Pharmaceutical Co., Ltd/Medreich Limited/
Genovo Development Services Limited/Medreich Life care Limited/Adcock Ingram Limited/
Adcock Ingram Pharma Private Limited/Medreich plc/Medreich Australia Pty Ltd./Inopharm Limited/
Medreich New Zealand Limited/Meiji Pharma Spain, S.A./Meiji Seika Europe B.V./
Meiji Pharma USA Inc.

● KM生物医药股份公司

成立:2018年3月7日
董事长兼总经理:永里 敏秋

员工人数:1,184人(2023年3月31日时)
业务范围:人体疫苗、动物疫苗、血浆分离制剂的研发/生产/供应与新生儿普查

- 总部
- 研究所
菊池研究所
- 事业所
熊本事业所/合志事业所/阿苏事业所/东京营业所/新生儿筛查中心
- 集团公司
明治动物健康株式会社

● 明治Business Support株式会社