

# Corporate Profile

健康にアイデアを  
meiji

## 明治ホールディングス株式会社

〒104-0031 東京都中央区京橋二丁目4番16号  
<https://www.meiji.com>  
<https://www.meiji.com/global>



## 株式会社 明治

〒104-8306 東京都中央区京橋二丁目2番1号  
<https://www.meiji.co.jp>



## Meiji Seika ファルマ株式会社

〒104-8002 東京都中央区京橋二丁目4番16号  
<https://www.meiji-seika-pharma.co.jp>



## KMバイオロジクス株式会社

〒860-8568 熊本県熊本市北区大窪一丁目6番1号  
<https://www.kmbiologics.com>







## Group Slogan

グループスローガン

健康にアイデアを

# meiji

赤ちゃんから、お年寄りまで。  
meijiグループは、ずっとみんなのそばで、  
たくさんの笑顔を支えてきました。

これからは、もっと“健康”の発想で、  
みんなの笑顔を増やしていきたい。  
なぜなら、一人のこころとからだの健やかさが  
たくさんの笑顔のスイッチをいれていくから。  
それが地球の健やかさにつながって、  
いい未来をひろげていくと思うから。  
ね、健康ってシェアできる。

meijiグループは、健康というフィールドで  
みんなが「いいね」って思えるアイデアを  
もっともっと、カタチにしていきます。





「meijiらしい健康価値」を提供し、  
社会課題の解決に貢献していきます



### グループ理念

私たちの使命は、「おいしさ・楽しさ」の世界を拡げ、「健康・安心」への期待に応えてゆくこと。  
私たちの願いは、「お客さまの気持ち」に寄り添い、日々の「生活充実」に貢献すること。  
私たち明治グループは、「食と健康」のプロフェッショナルとして、常に一歩先を行く価値を創り続けます。

## Top Message

明治グループは100年以上にわたり「おいしさ・楽しさ」の世界を拡げ、「健康・安心」への期待に応えてゆくことを使命として事業を営んでいます。現代社会はさまざまな健康課題を抱えています。食品と医薬品を併せ持つ企業グループとして、グループスローガン「健康にアイデアを」のもと、「meijiらしい健康価値」の提供に取り組み、課題の解決に貢献していきます。現在取り組んでいる中期経営計画では、最上位の経営指標として「明治ROESG®※」を掲げています。事業成長とサステナビリティ活動を同時実現し、持続的に成長していくことを目指しています。

明治ホールディングス株式会社  
代表取締役社長 CEO  
**川村 和夫**

※「ROESG」は一橋大学教授・伊藤邦雄氏が開発した経営指標で、同氏の商標です。

# Our Vision

## 目指す企業グループ像

明治グループがさらなる成長を果たすための指針として「明治グループ2026ビジョン」を掲げています。  
経営計画を着実に遂行してビジョンを実現し、中長期的な企業価値の向上を図ります。

### 明治グループ2026ビジョン

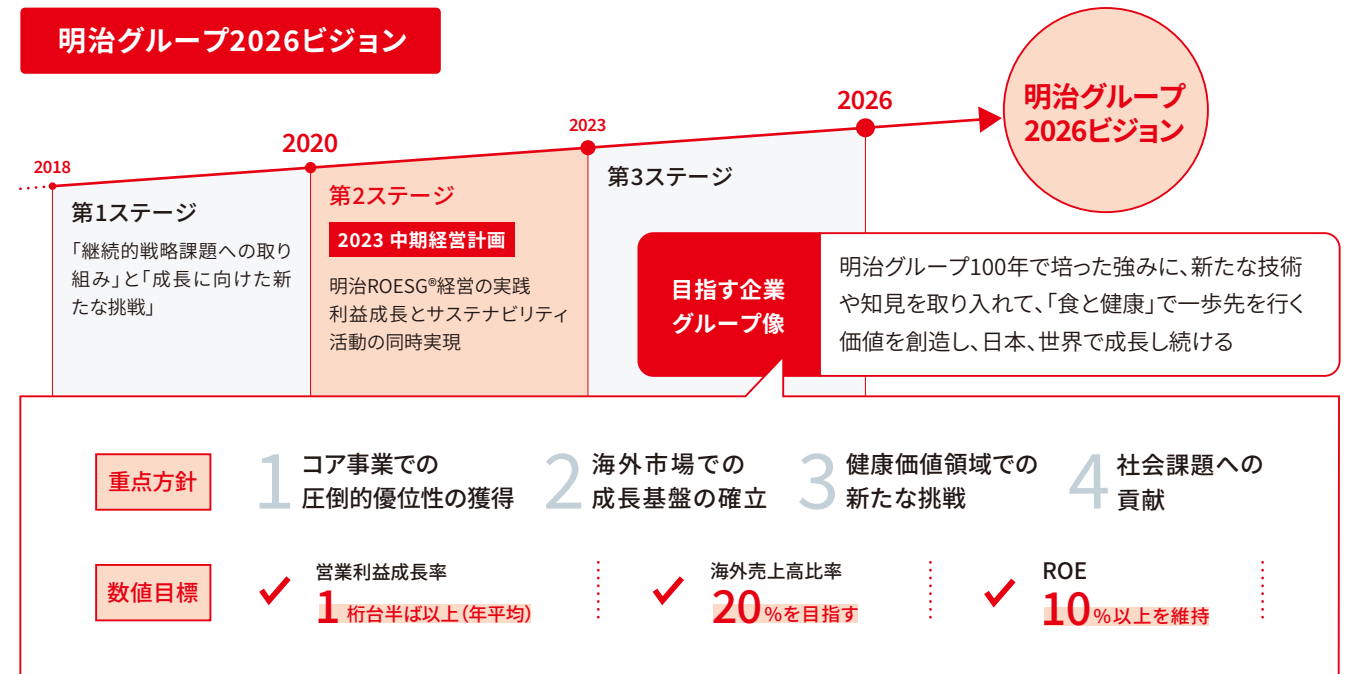

### 2023中期経営計画

#### コンセプト

#### 明治ROESG®経営の実践

利益成長とサステナビリティ活動の同時実現

創業から続く「健康価値の提供」を再認識し、世界の人々や社会と健康をシェアするサステナブルな企業グループとして、成長の実現に向けた取り組みを実行します。

$$\text{ROE} \times \text{ESG指標目標達成} + \text{明治らしき目標達成} = \text{明治ROESG®}$$

ROEと外部評価機関のESG指標に明治らしいサステナビリティ目標を加えた独自指標を設定

#### 重点課題

- 1 事業戦略
- 2 ROIC活用による経営管理体制強化
- 3 成長投資の継続と強固な財務基盤構築の両立
- 4 サステナビリティ2026ビジョンの着実な実行

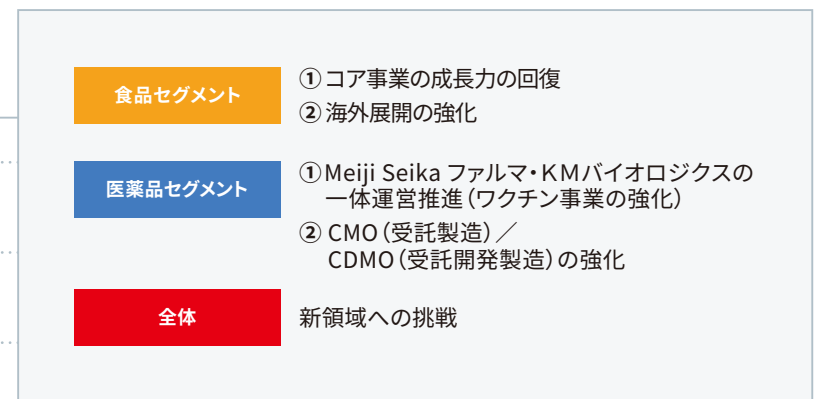





人々の毎日の生活に欠かせない  
「食品」と「医薬品」の提供を通じて  
健康・安心への期待に応えていきます



# Our Business

## 明治グループの事業領域

人々の毎日の生活に欠かすことのできない乳製品、菓子、栄養食品、医薬品などの幅広い分野の製品を通じて、「おいしさ・楽しさ」の世界を拓き、「健康・安心」への期待に応えていくことを使命に事業を営んでいます。  
今後もこれまで培ってきた「食品」と「医薬品」の知見に加え、オープンイノベーションを推進し、新たな健康価値の創造を目指していきます。

### 食と薬のシナジー

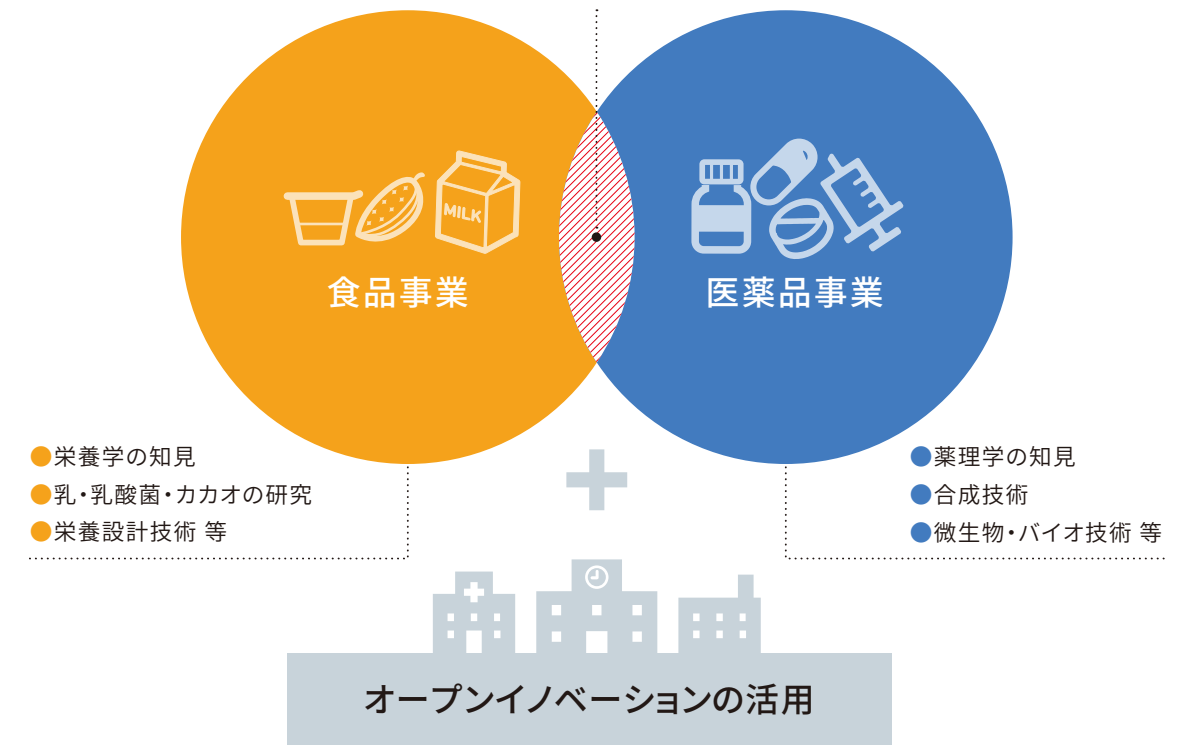

### グループ構成

「明治ホールディングス株式会社」は2009年の明治製菓・明治乳業の経営統合によって設立された純粋持ち株会社です。  
食品事業を行う「株式会社 明治」、医薬品事業を行う「Meiji Seika ファルマ株式会社」「KMバイオロジクス株式会社」によって構成されています。







食品セグメント

株式会社 明治

## 「食と健康」のプロフェッショナルとして、あらゆる世代のお客さまの「健康な食生活」に貢献します

### 明治らしい新たな価値創造

「安全・安心」「おいしさ・楽しさ」「健康・栄養」をベースに、食品を通してお客さまの健康な食生活に貢献するため、一歩先を行く新たな価値創造に挑戦し続けています。



### 品質へのこだわり

新商品の開発、原料の調達、工場の衛生管理・品質管理、商品の配送やお客さまとのコミュニケーションまで、すべての部門で品質にこだわり、お客さまの期待にお応えします。



### お客さまとのコミュニケーション

お客様相談センターや赤ちゃん相談室では、お客さまからのさまざまなお問い合わせや育児のご相談にも対応。また、食育セミナーや料理教室、工場見学などを通じたお客さまとのコミュニケーションも行っています。



### Top Message

当社は明治グループの食品事業を担う企業として、創業の精神「栄養報国」に基づき、安全・安心で健康価値にこだわった商品・サービスを、幅広い世代のお客さまに提供しております。今後も、明治ならではの健康価値の提供を通じて、社会課題の解決に貢献することを当社の存在意義とし、「明治が提供する栄養」とは何かを徹底的に追求することで、日本のみならず世界中のお客さまの人生を豊かにするお手伝いをしてまいります。

明治ホールディングス株式会社 取締役執行役員COO (食品セグメント)  
株式会社 明治 代表取締役社長

松田 克也

### 商品紹介

人々の健康意識や体調管理意識の高まりに対応した、健康志向食品、付加価値型栄養食品、超高齢社会などの社会課題の解決に貢献する商品を創出していきます。

#### ヨーグルト・チーズ



#### ニュートリション



#### チョコレート・グミ



#### 牛乳



#### 業務用食品



#### フローズン・調理食品



#### 海外



明治プロビオヨーグルトR-1/LG21

2021年より中国にて初の海外展開を開始

#### 明治 栄養ステートメント

明治が考える「栄養」は、体づくりに必要な「栄養素」だけではありません。明治の「栄養」は、提供する商品や情報、サービスの全てだと、私たちは考えます。

「栄養素をおいしく食べる」という基本を大切にしながら、利便性や健康機能性などのさまざまな付加価値を加えた多様な「栄養」を提供します。

そして、生活者一人ひとりの健康を実現し、人生の充実に貢献し続けます。

すこやかで充実した人生を送る喜びが多くの人々の生活者から生まれ、身近な人、コミュニティ、そして社会全体でその喜びを分かちあえる世界を、明治は目指します。

従業員や株主の皆さま、サプライヤー、流通チェーン、公的機関、企業などのステークホルダーとのパートナーシップにより「栄養」を提供し、食と健康とともに未来を切り拓く喜びを分かちあいます。



詳しくはこちら



明治は、「栄養」で何が出来るかを、ずっと考え続けます。これまでも、これからも。

- 1 乳、カカオなどの自然素材を生かし、毎日の健康を支える「栄養」を提供します。
- 2 さまざまな『+1 (プラスワン) の価値』で、心を満たす「栄養」を提供します。
- 3 「栄養」で、各国・各地域の生活者それぞれの人生を豊かにするお手伝いをします。

栄養  
マインド



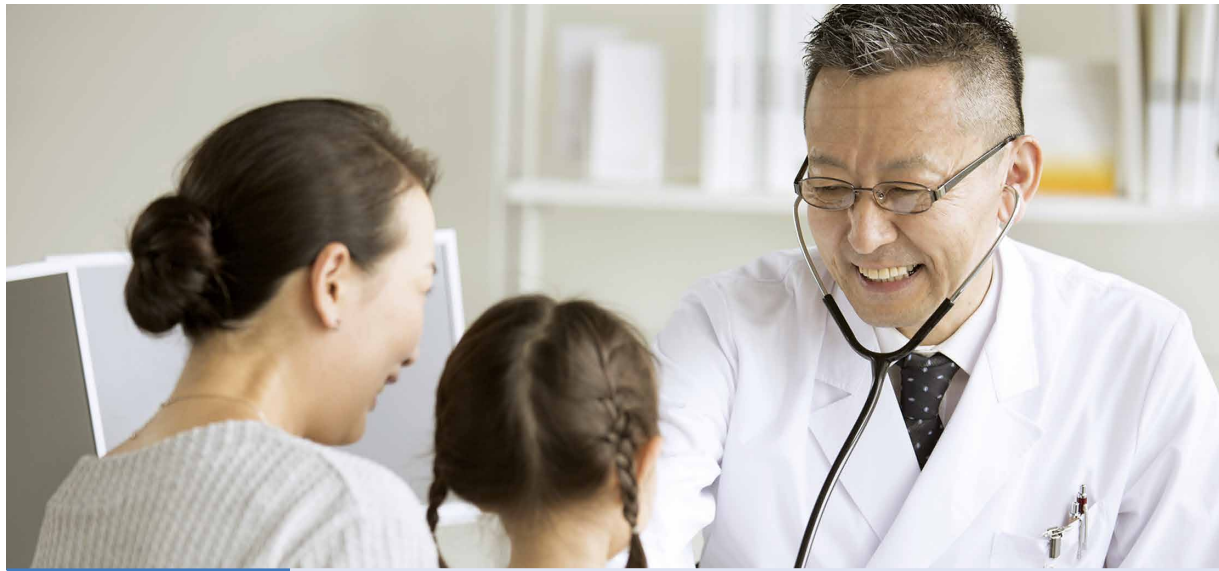

医薬品セグメント

Meiji Seika ファルマ株式会社  
KMバイオロジクス株式会社

## 予防から治療まで、人々の健康を支える医薬品を、 グローバルに提供していきます

### 研究開発

新たな知見と技術を取り入れ、新薬、ヒト用ワクチンを軸とした企業成長を目指すとともに、ジェネリック医薬品・動物薬の研究にも取り組んでいます。効率的な研究開発体制を整え、1日でも早く新薬をお届けできるように努めています。



### 高品質な生産

原薬・原材料調達から製造・包装・出荷に至るまで、GMPに基づいた厳格な品質管理体制の下で生産。サプライチェーン全体を一元管理し、安定的に供給できる体制を整えています。高度な製造設備と厳格な製造管理、従業員一人ひとりの品質に対する高い意識をもって、確かな品質の製品を医療現場にお届けしています。



### 信頼性保証

患者さん、医療関係者の皆さまから信頼を頂いて社会に貢献していくことを信頼性保証の基本方針とし、そのために品質マネジメントシステムを構築・運用して、信頼性の確保・向上に取り組んでいます。原材料調達を含めた製造管理・品質管理や副作用等の情報収集と適正使用情報の提供に関わる信頼性保証活動を進め、安心して使用できる製品をお届けしています。



### Top Message

私たちは、感染症治療薬のリーディングカンパニーとして、ワクチンによる予防から、抗菌薬による治療にわたるラインアップを充実させます。新薬開発による薬物治療の進歩だけでなく、高品質なジェネリック医薬品を国内外に提供し、幅広い疾患領域における薬剤費の適正化や医薬品へのアクセス向上に貢献します。また、動物薬の提供を通じて動物の健康を守り人々の生活を豊かにしてまいります。生命関連産業に携わるものとして、日々謙虚に努力を重ねていくことが私たち一人ひとりの志です。

明治ホールディングス株式会社 取締役執行役員COO (医薬品セグメント)  
Meiji Seika ファルマ株式会社 代表取締役社長  
KMバイオロジクス株式会社 代表取締役会長

小林 大吉郎

### 製品紹介

コア事業の製品である抗菌薬とワクチンに力を入れ、予防と治療で感染症対策に貢献します。医薬品アクセス向上をグローバルで進展させます。

#### 抗菌薬

1946年にペニシリンの培養を開始して以来、抗菌薬のトップメーカーとしての地位を築いてきました。



#### ワクチン

インフルエンザや日本脳炎ワクチンなどを開発・供給し、感染症の予防と公衆衛生の向上に貢献していきます。



#### 中枢神経系領域

うつ病・統合失調症の豊富な治療薬をラインアップし、専門MRによる適切な情報提供に努めています。



#### ジェネリック医薬品

感染症・中枢神経系領域を中心に、利便性に優れた高品質なジェネリック医薬品を提供しています。



#### 血漿分画製剤

人の血液から有効な成分を精製した医薬品の開発・供給を通じて、先天性疾患や重篤な疾病の治療に貢献します。



#### 海外

インドネシア、タイ、中国、スペイン、インドなどの現地子会社を拠点にグローバルな生産販売体制で世界の医療や畜産業に貢献しています。



#### 動物薬

抗菌剤や消毒剤で動物薬業界をリード。ワクチン開発・販売や飼養管理のノウハウを活用し、グローバルに事業拡大を進めていきます。



#### 新型コロナウイルス感染症への取り組み

医薬品セグメントとしてワクチンに関する豊富なノウハウと新型インフルエンザのパンデミックに対応できる生産設備を生かし、ワクチンや治療薬の開発などを通じ社会課題である新型コロナウイルス感染症の拡大防止に貢献してまいります。







世界の人々が笑顔で健康な毎日を過ごせる  
未来社会の実現を目指します



# Our Sustainability

明治グループサステナビリティ2026ビジョン

明治グループは「こころとからだの健康に貢献」「環境との調和」「豊かな社会づくり」の3つのテーマと、共通のテーマである「持続可能な調達活動」を掲げ、マテリアリティ(重要課題)とKPI(重要業績評価指標)を設定して取り組みを進めています。

詳しくはこちら ▶

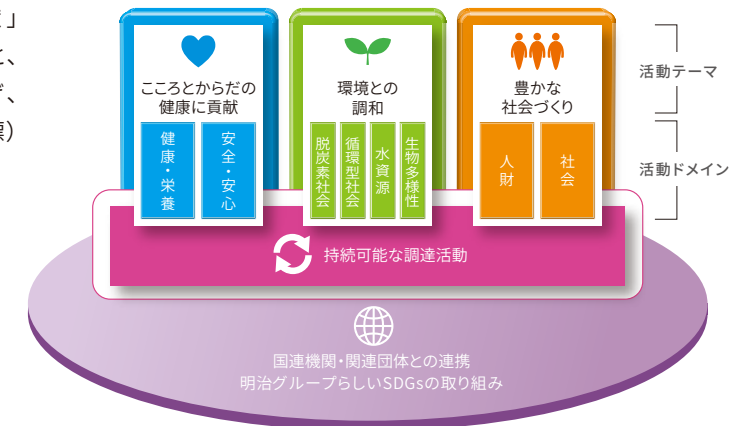

## SDGsに対する考え方

世界各国が2030年までの達成を目指す「持続可能な開発目標 (SDGs)」に、明治グループも貢献していきます。事業活動を通じて主に貢献できる13項目を特定し、その達成に向けて取り組んでいます。

### 明治グループが貢献できる主なSDGs13項目



## 各テーマの取り組み事例

### こころとからだの健康に貢献

[貢献するSDGs]



#### 感染症対策

新型コロナウイルスをはじめ、新興再興感染症に対するワクチンや治療薬の開発により人々の健康な生活の実現に貢献します。



### 豊かな社会づくり

[貢献するSDGs]



#### 自社製品の寄贈

独自の社内募金制度「明治ハピネス基金」を設立し、従業員からの寄付によりフードバンク団体等に自社製品の寄贈などを行っています。



### 環境との調和

[貢献するSDGs]



#### プラスチック使用量削減

「明治プロビオヨーグルト」ドリンクタイプのペットボトルの軽量化やバイオマスプラスチックの利用を進め、環境負荷の低減に努めています。



### 持続可能な調達活動

[貢献するSDGs]



#### カカオ農家支援活動

明治独自のカカオ農家支援活動「メイジ・カカオ・サポート」を世界9カ国で展開し、カカオ豆生産の持続可能性の実現に向けた取り組みを行っています。





# Our Network

国内外の事業拠点 (2023年7月1日時点)

国内外で築き上げたネットワークを通して、  
高品質な食品・医薬品の研究開発・生産・流通に取り組み、  
社会からの信頼に応えるmeijiブランド製品の安定供給に努めています。

## 国内

### 食品セグメント

|             |
|-------------|
| 株式会社 明治     |
| ★ 研究所 2     |
| ▲ 工場 25     |
| ■ 支社 5      |
| ● グループ会社 17 |

### 医薬品セグメント

|                      |               |
|----------------------|---------------|
| Meiji Seika ファルマ株式会社 | KMバイオロジクス株式会社 |
| ★ 研究所 1              | ☆ 研究所 1       |
| ▲ 工場 1               | △ 事業所 4       |
| ■ 支店 8               | □ 事務所 1       |
| ● グループ会社 5           | ○ グループ会社 1    |

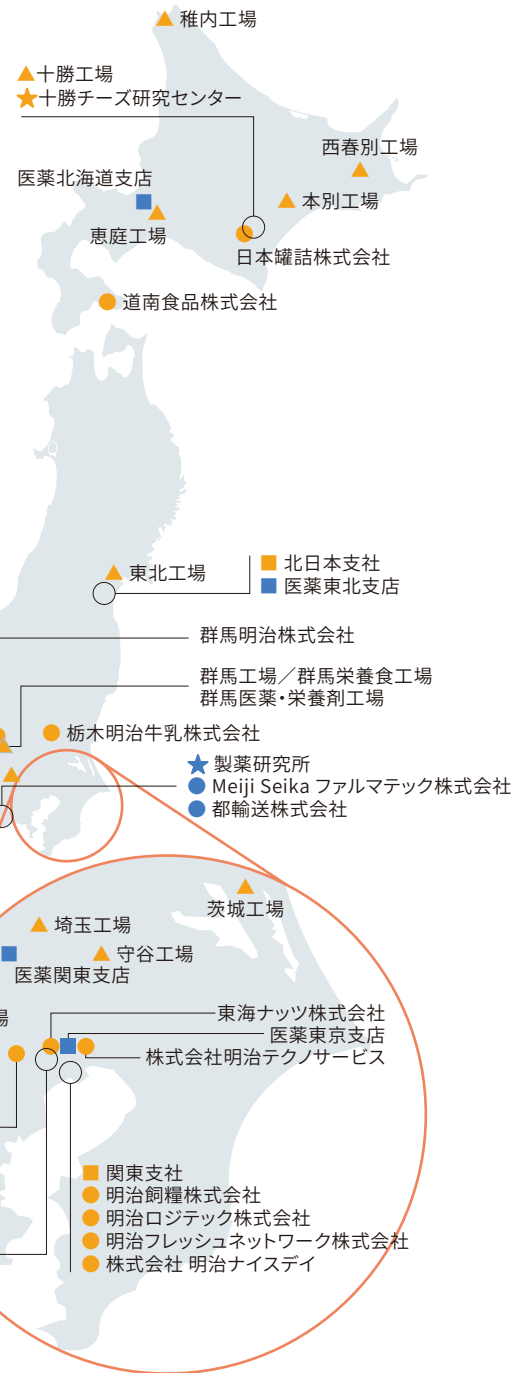
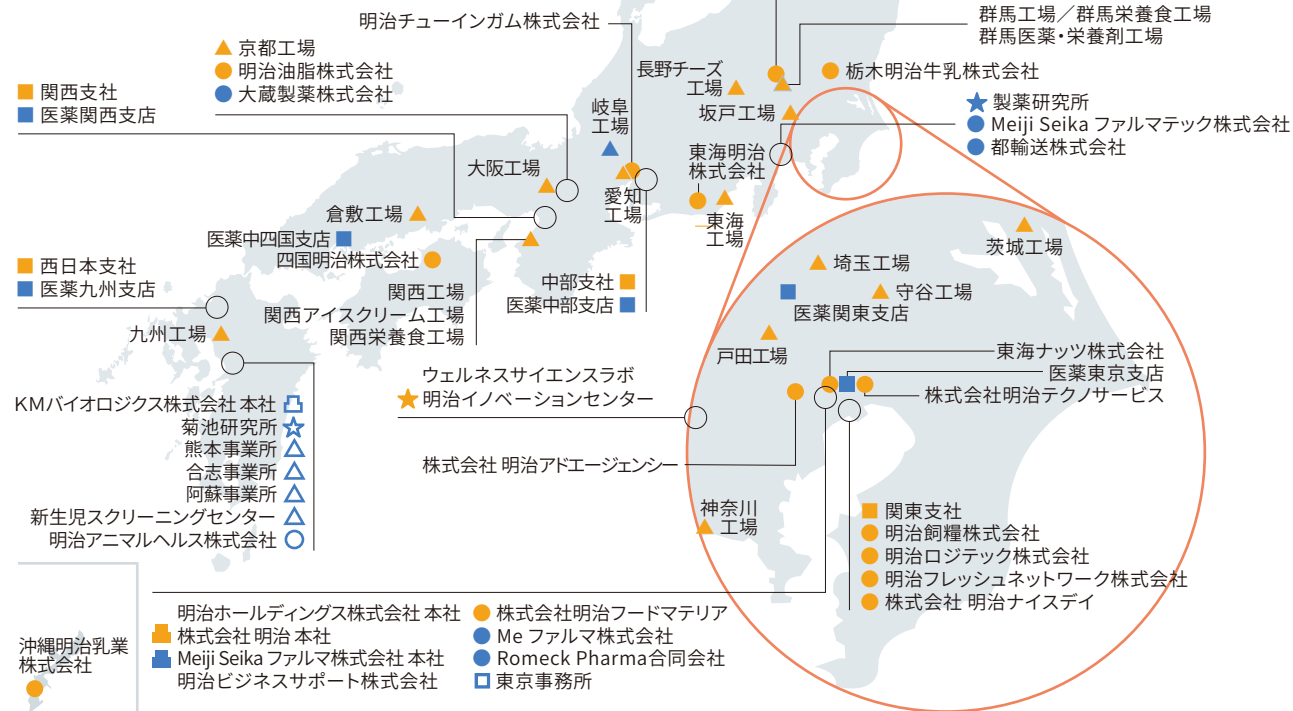

## 海外

### 食品セグメント

|             |
|-------------|
| 株式会社 明治     |
| ■ 事務所 1     |
| ● グループ会社 19 |

### 医薬品セグメント

|                      |
|----------------------|
| Meiji Seika ファルマ株式会社 |
| ● グループ会社 16          |



マークのない拠点はセグメントに属さない会社、施設です。



## グループ会社概要

### ● 明治ホールディングス株式会社

【設立】2009年4月1日 【連結従業員数】17,290人(2023年3月31日現在)  
【代表取締役社長】川村 和夫 【事業内容】食品、薬品等の製造、販売等を行う子会社等の  
経営管理およびそれに付帯または関連する事業

- 本社
- 研究所  
ウェルネスサイエンスラボ

### 食品セグメント

### ● 株式会社 明治

【設立】1917年12月21日 【従業員数】10,501人(2023年3月31日現在)  
【代表取締役社長】松田 克也 【事業内容】牛乳・乳製品、菓子、食品の製造販売等

- 本社
- 研究所  
明治イノベーションセンター／十勝チーズ研究センター
- 支社  
北日本支社／関東支社／中部支社／関西支社／西日本支社
- 工場  
十勝工場／西春別工場／本別工場／稚内工場／恵庭工場／東北工場／茨城工場／神奈川工場／群馬工場／  
群馬栄養工場／群馬医薬・栄養剤工場／埼玉工場／坂戸工場／戸田工場／守谷工場／愛知工場／長野チーズ工場／  
東海工場／大阪工場／関西工場／関西アイスクリーム工場／関西栄養工場／京都工場／倉敷工場／九州工場
- グループ会社  
明治フレッシュネットワーク株式会社／四国明治株式会社／沖縄明治乳業株式会社／明治チューインガム株式会社／  
道南食品株式会社／東海ナッツ株式会社／栃木明治牛乳株式会社／群馬明治株式会社／東海明治株式会社／  
明治油脂株式会社／明治ロジテック株式会社／株式会社 明治アドエージェンシー／株式会社明治テクノサービス／  
株式会社 明治ナイスデイ／株式会社明治フードマテリア／明治飼糧株式会社／日本罐詰株式会社
- 海外事務所  
バンコク駐在事務所
- 海外グループ会社  
明治(中国)投資有限公司／明治乳業(天津)有限公司／明治乳業(蘇州)有限公司／廣州明治制菓有限公司／  
明治雪糕(広州)有限公司／明治制菓食品工業(上海)有限公司／明治食品(広州)有限公司／  
台湾明治食品股份有限公司／CP-MEIJ I Co., Ltd.／Meiji Seika (Singapore) Pte. Ltd.／Thai Meiji Food Co., Ltd.／  
MEIJI FOOD VIETNAM CO., LTD.／PT MEIJI FOOD INDONESIA／Meiji America Inc.／D.F. Stauffer Biscuit Co., Inc.／  
Laguna Cookie Co., Inc.／MEIJI NEW ZEALAND LIMITED／Meiji Food Europe B.V.／  
Meiji Dairy Australasia Pty. Ltd.

### 医薬品セグメント

### ● Meiji Seika ファルマ株式会社

【設立】1916年10月9日 【従業員数】5,501人(2023年3月31日現在)  
【代表取締役社長】小林 大吉郎 【事業内容】医療用医薬品の製造販売等

- 本社
- 研究所  
製薬研究所
- 支店  
医薬北海道支店／医薬東北支店／医薬東京支店／医薬関東支店／医薬中部支店／医薬関西支店／  
医薬中四国支店／医薬九州支店
- 工場  
岐阜工場
- グループ会社  
Meiji Seika ファルマテック株式会社／Me ファルマ株式会社／大蔵製薬株式会社／  
Romeck Pharma合同会社／都輸送株式会社
- 海外グループ会社  
広東明治医薬有限公司／PT. Meiji Indonesian Pharmaceutical Industries／Thai Meiji Pharmaceutical Co., Ltd.／  
Medreich Limited／Genovo Development Services Limited／Adcock Ingram Limited／  
Adcock Ingram Pharma Private Limited／Medreich Life care Limited／Medreich plc／  
Medreich Australia Pty Ltd.／Medreich Far East Limited／Inopharm Limited／  
Medreich New Zealand Limited／Meiji Pharma Spain, S.A.／Meiji Seika Europe B.V.／Meiji Pharma USA Inc.

### ● KMバイオロジクス株式会社

【設立】2018年3月7日 【従業員数】1,184人(2023年3月31日現在)  
【代表取締役社長】永里 敏秋 【事業内容】ヒト用ワクチン、動物用ワクチン、血漿分画製剤の研究・開発・製造・供給、  
新生児マススクリーニング

- 本社
- 研究所  
菊池研究所
- 事業所  
熊本事業所／合志事業所／阿蘇事業所／東京事務所／新生児スクリーニングセンター
- グループ会社  
明治アニマルヘルス株式会社

### 共通

### ● 明治ビジネスサポート株式会社