

工場見学会のご案内

株主さま向けに工場見学会を開催いたします！ 下記内容をご確認の上、ふるってご応募ください。

対象者

2024年9月30日現在、
当社株式を**100株以上**保有の株主さま
※株主さま含め2名まで参加可能です。参加は4歳以上になります。
※4歳以上の未成年のお子さまが含まれる場合は、必ず18歳以上の方とペアでご応募ください。

開催日時

Aコース 2025年3月12日(水)
10:00~11:45

Bコース 2025年3月12日(水)
12:30~14:15

Cコース 2025年3月12日(水)
14:45~16:30

※募集人数：各コース48名、計144名

開催場所

株式会社 明治 愛知工場
(住所：愛知県稲沢市平和町下三宅菱池933-1)
※愛知工場は、牛乳・乳製品工場です。

応募方法

はがき 締切：2025年1月9日(木) 当日消印有効

85円
切手 〒100-8691

日本郵便株式会社
銀座郵便局 私書箱32号
コプロシステム内
「株主さま向け工場見学会」
事務局 宛

- ①参加希望コース
(A,B,Cいずれかを記載)
- ②株主さま氏名(ふりがな)・年齢
- ③株主番号
(同封の配当金関係書類に記載あり)
- ④郵便番号・住所
- ⑤電話番号
(当日ご連絡可能な携帯電話番号等)
- ⑥同伴者さま氏名(ふりがな)・年齢

※はがき・郵送料はご負担願います。

WEB 締切：2025年1月9日(木)23:59

<http://shareholder2503.meiji.com>



お問合せ先 株主さま向け工場見学会事務局 TEL 0120-082-066
受付時間 9:30~16:30(12/30~1/3、土日祝日を除く)

※当選通知は、2025年2月12日(水)までに、当選された株主さまのみに郵送にてお知らせいたします。



2024年8月23日に(株)明治大阪工場にて株主さま向け工場見学会を開催しました。当日は暑い中117名のみなさまに会場いただき楽しいひと時を過ごしていただきました！

株主のみなさまへ

第16期 中間報告書

2024年4月1日~2024年9月30日

証券コード：2269

健康にアイデアを

meiji



見やすく読みまちがえにくいユニバーサルデザインフォントを採用しています。

明治ホールディングス株式会社

株主のみなさまへ



代表取締役社長 CEO 川村 和夫

株主のみなさまには、日頃より格別のご高配を賜り厚く御礼申し上げます。

2025年3月期における当社グループの経営環境は、国内では所得環境の改善やインバウンド需要の拡大などに加えて、抗菌薬需要の継続により緩やかな回復基調にあります。一方、原材料市況や為替動向、中国における消費動向などは先行き不透明な状況が続いています。また、新型コロナウイルス感染症の感染動向にも引き続き注意していく必要があります。

このような環境下、当社グループは当期よりスタートした「2026中期経営計画」(2025年3月期～2027年3月期)の達成に向けた取り組みを進めています。

食品セグメントでは、原材料価格の上昇に対して、価格改定によるコスト上昇分の吸収に取り組みました。また、国内では主力カテゴリーにおける付加価値提案の

強化、BtoB事業の成長拡大にも取り組み、海外では、中国事業におけるリバイバルプランの実行を通じて収益性の改善に努めました。

医薬品セグメントでは、抗菌薬やワクチンの安定供給に取り組むとともに、経済安全保障上の課題である抗菌薬の原薬生産体制の構築を進めました。また、新規βラクタマーゼ阻害剤「OP0595(ナキュバクタム)」などグローバル製品の開発も進めています。加えて、ジェネリック医薬品業界が抱える供給不安の構造的問題を解決するため、コンソーシアムの実現に向けて取り組んでいます。

なお、2024年9月13日に新型コロナウイルス感染症に対する次世代mRNAワクチン(レプリコン)「コスタイベ筋注用」の日本におけるオミクロン株J.N.1系統対応の一部変更承認を取得し、10月1日からの定期接種に向けて供給を開始しました。

当中間連結会計期間の売上高は5,690億6百万円(前年同期比4.2%増)、営業利益は443億92百万円(同0.1%減)、経常利益は433億47百万円(同0.2%減)、親会社株主に帰属する中間純利益は268億67百万円(同3.8%減)となりました。

なお、当期の中間配当金については、1株当たり金50円とさせていただきます。

株主のみなさまにおかれましては、今後ともより一層のご支援を賜りますようお願い申し上げます。

連結業績ハイライト

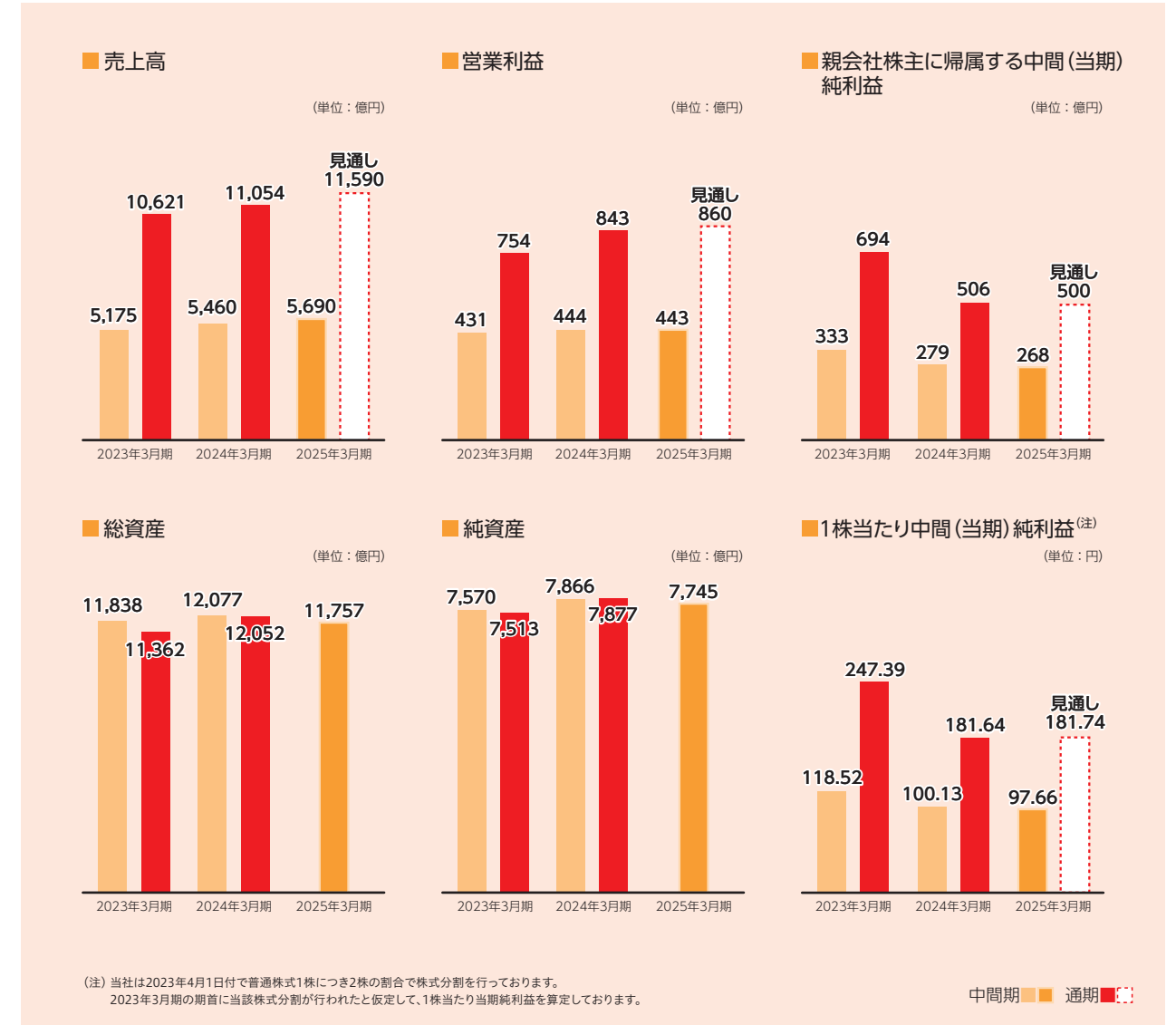

セグメント別概況のご報告

食品セグメント (株式会社 明治)



売上高は価格改定効果もあり前年同期を上回りました。カカオ事業、ニュートリション事業、フードソリューション事業は前年同期を上回りましたが、デイリー事業は前年同期を下回りました。

営業利益は前年同期を下回りました。デイリー事業が大幅増益となり、ニュートリション事業が増益となりましたが、カカオ事業やフードソリューション事業が大幅減益となりました。



医薬品セグメント (Meiji Seika ファルマ株式会社 / KMバイオロジクス株式会社)



売上高は前年同期を大幅に上回りました。国内事業は前年同期を上回り、海外事業ならびにワクチン・動物薬事業は前年同期を大幅に上回りました。

営業利益は国内事業の大幅な増益により、前年同期を大幅に上回りました。



統合報告書2024を発行しました！



統合報告書は、毎年の業績などの財務情報に経営方針やサステナビリティ活動などの非財務情報を加えて、企業の長期的な方向性を示した報告書です。今年度からスタートした「2026中期経営計画(以下、2026中計)」の戦略について詳しく解説するとともに、独自の経営指標である「明治ROESG」や、企業価値向上につながる強みや仕組みについても解説しています。多岐にわたる事業から「meijiらしい取り組み」を深掘りして、紹介していますので、ぜひご覧ください！



<https://www.meiji.com/investor/library/integratedreports/>

注目ページ①: サステナビリティ戦略・自然との共生

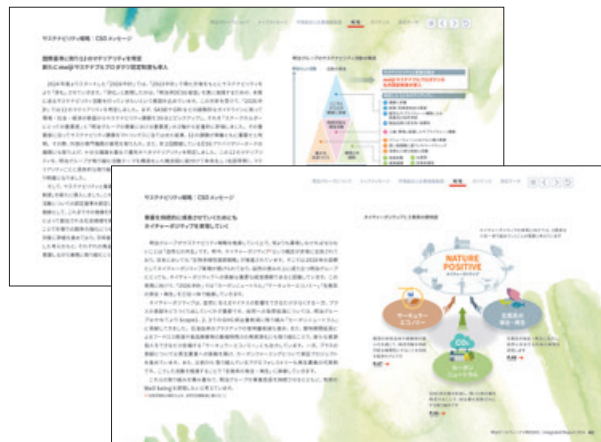

サステナビリティ戦略 | CSOメッセージ P.40~

明治グループの事業はさまざまな自然の恵みの上に成り立っています。安定して事業を成長させていくためにはこれらの自然資本を守り、維持していくことも必須です。明治グループでは、昨今、注目されるネイチャーポジティブ*という新たな概念を3つの要素に整理して、先進的な取り組みを進めています。また、サステナビリティの取り組みを「深化」させるために12のマテリアリティを特定し、KPIを設定して取り組んでいます。加えて、サステナビリティと事業の融合を進めるべく、「meijiサステナブルプロダクツ認定制度」も新たに導入しました。明治グループのサステナビリティ戦略にご注目ください！

※生物多様性の損失を止め、自然を回復軌道に乗せること

注目ページ②: 人財戦略・人財マネジメント

明治グループは「meijiらしい健康価値」を創出しあらゆるステークホルダーに対し、グローバルに貢献することで持続的な成長を目指しています。そのために経営戦略と人財戦略を連動させ、3つの柱を掲げて取り組みを推進しています。その総和として重視する「社員エンゲージメント」については、前中計の総括や課題、2026中計でのポイントまで、詳しくまとめています。



人財戦略 | CHROメッセージ P.49~



注目ページ③: デジタルテクノロジー戦略



デジタルテクノロジー戦略 | CDOメッセージ P.67~

2026中計では、デジタルテクノロジー戦略を策定し、明治グループのDX推進力を飛躍的に高めるべく、さまざまな取り組みを加速させています。例えば、食品セグメントでは、「商品取扱店舗検索」システムを自社ホームページに導入することで顧客満足度や利便性の向上につなげています。医薬品セグメントでは、全社的なデジタル化を通じた経営基盤強化に寄与する活動を積極的に行っています。「デジタルで『やりたい』を『できる』に変える」を合言葉に、DX戦略を力強く推進しています。

トピックス

明治 エッセル スーパーカップが30周年を迎えました！

“おいしいアイスをつつりと楽しんでいただきたい”
そんな想いから生まれた「明治 エッセル スーパーカップ」は1994年9月に発売され、2024年9月に発売30周年を迎えることができました。

発売30周年を記念して「明治 エッセル スーパーカップ30周年特設サイト」を開設しております。ブランド30周年の商品を手にとりいただく皆さまとともに、お祝いをしたいという想いを込めた賑やかなデザインに仕上げました。

過去の取り組みや、ワクワクするようなイベントをお届けしますので、ぜひご覧ください。



次世代mRNAワクチン(レプリコン)「コスタイベ®筋注用」発売

Meiji Seika ファルマ株式会社は2024年9月30日に、新型コロナウイルスのオミクロン株「JN.1」に対応した次世代mRNAワクチン(レプリコン)「コスタイベ®筋注用」を発売しました。この次世代mRNAワクチンは、新しい技術によってmRNAが一定期間複製されるように設計されています。そのため、従来のワクチンよりも少ない有効成分量で高い中和抗体価を維持するのが特長です。mRNAを複製する酵素も15日程度経てば細胞内で分解され、増え続けることはありません。

次世代mRNAワクチンの技術は、将来的に、インフルエンザなどほかの感染症やがんのワクチン、免疫炎症疾患などの治療にも応用できるため、大きな可能性を持っています。次世代mRNAワクチンに関する情報をまとめたサイトを公開しましたので、ぜひご覧ください。

次世代mRNAワクチン情報サイト

次世代mRNAワクチンに関する情報をまとめたサイトを公開しました。ぜひご覧ください。

アクセスはこちらから ▶
<https://www.meiji-seika-pharma.co.jp/meiji-rep/>

CONTENTS

- 新型コロナについて
- 次世代mRNAワクチンのはたらき
- Q&A

「株主優待品寄贈選択制度」実施のご報告

当社では、株主さまのご意志により優待品の送付に代えて同等品を福祉団体等へ寄贈する「株主優待品寄贈選択制度」を設けております。この制度にご賛同いただきました株主さまのお気持ちと優待品を、当社の気持ちとあわせて福祉団体等へ寄贈させていただいております。今年度は、東日本大震災をはじめとする各被災地復興支援団体および全国の障がいのある児童の支援団体等への寄贈、認定特定非営利活動法人日本NPOセンターを通じて実施いたしました。

■ 今年度実績

寄贈にご賛同いただきました株主さま：3,082名

株主さまから寄贈いただきました相当金額：993万円

※当社からも同額相当分を寄贈し、合計1,986万円相当分の当社グループ製品の寄贈をしております。

■ 取材レポート

今年度も、被災地支援の団体や障がい者支援団体を訪問させていただき、株主さまから寄贈いただいたお菓子を直接届けてまいりました。どちらの団体でもみなさんとても元気いっぱい活動されていて、株主さまからご寄贈いただきましたお菓子や飲料を見て、食べて、身体からあふれる喜びを一生懸命に表現していました。ご賛同いただきました株主のみなさまのお気持ちに、心より感謝申し上げます。



取材の様子

取材レポートは、当社ホームページに掲載しています。
(2024年度取材分は順次更新予定)



特定非営利活動法人 愛心
愛心子どもの家
(山口県山口市)



特定非営利活動法人
エンジェル・キッズ
(福井県越前市)



特定非営利活動法人
発達支援 飛翔のもりリズム園
(栃木県小山市)



一般社団法人かもみへる
(宮城県仙沼市)

「株主優待制度」のご案内

当社では、毎年3月31日現在の株主名簿に記載または記録された株主さまに対し、ご所有株式数に応じて、明治グループ製品詰合せをお届けしております。今年度からの内容の充実に伴い、「明治ミルクチョコレート」のパッケージをイメージした箱でお届けいたします。

100株以上	1,500円相当の明治グループ製品詰合せ
200株以上	2,500円相当の明治グループ製品詰合せ
1,000株以上	5,500円相当の明治グループ製品詰合せ



5,500円相当の優待品の例です。
(実際の優待品と異なる場合があります。)

レシピ

お煮しめアレンジ！ 餅チーズと野菜の肉巻き

お正月のお節で余ったお煮しめを簡単アレンジ！ お餅・チーズと組み合わせれば、大人気のおかず☆



作り方

1. 切り餅は1個を半分に切る。煮しめの具材が大きい場合は、餅にのるくらいの大きさに切る。スライスチーズは4つ折りにする。
2. 豚肉をまな板に縦長に広げ、塩、こしょうをふる。
3. 2の手前側に、餅、スライスチーズ、煮しめをのせて巻く。
4. フライパンにサラダ油を熱し、3の巻き終わりを下にして並べる。約3分焼いて、焼き色がついたら裏返す。弱めの中火にしたらフタをする。途中で何度か溶けて出たチーズを絡めながら、餅がやわらかくなるまで(約8分)蒸し焼きにする。
5. 4と付け合わせの野菜を皿に盛り付ける。

このレシピで使用した商品



ワンポイントアドバイス

2で豚肉を縦長に広げる際に、手前側を脂身のある細い方にすると巻きやすいです。しゃぶしゃぶ用など、薄い肉の場合は倍の枚数を用意し、2枚重ねで巻くとよいでしょう。

〈材料〉4人分

- ・切り餅 4個
- ・明治北海道十勝スライスチーズ 8枚
- ・豚肩ロース薄切り肉 8枚(280g)
- ・塩・こしょう 少々
- ・煮しめ(にんじん、いんげんなど) 80g
- ・サラダ油 小さじ1

【付け合わせ】

- ・フリルレタス、ミニトマト等 適宜

このレシピはスマートフォンからもご覧いただけます。



明治の食育 レシピはこちらから

明治の食育 おすすめレシピ

検索

特集 (新商品開発ストーリー)

『明治 Dear Milk(ディアミルク)』



2024年3月に全国発売した「原材料、乳製品のみ」国内初[※]のアイスクリームである「明治 Dear Milk」について、開発の背景をマーケティング担当の吉岡さんに語っていただきました。

※(株)明治調べ

(株)明治のミルクアイス「明治 Dear Milk」は、2023年3月にまず関東エリアで発売し、2024年3月からは全国発売がスタートしました。発売の背景には、昨今の牛乳の消費量減少に対し、当社の独自技術を活用したアイスを通じて「乳の価値」を伝えていきたいとの思いがあり、新しいミルクアイスを開発することにしました。また、(株)明治のフローズンデザート事業は、「明治 エッセルスーパーカップ」という大きなブランドはあるものの、エッセルに次ぐ柱となるブランドの育成に課題を抱えていました。

そこで、長年の知見を活かし、明治が得意とする素材にフォーカスすることで「原材料、乳製品のみ」というコンセプトにたどり着きました。

続いて、「乳本来のおいしさ」を最大限に引き出すためのモノづくりがスタートしました。アイスはさまざまな原材料を掛け合わせる「足し算」の理論でモノづくりをするのが一般的ですが、「明治 Dear Milk」は乳本来の味に近づけるために、余計なものを全て削ぎ落していく「引き算」の志向でした。その結果、当社の独自製法によるこだわりの原材料を使用することで、「原材料、乳製品のみ」という今までにない商品が完成しました。

本当においしいので、ぜひ一度、食べてみてください！



マーケティング担当の吉岡さん

明治 Dear Milkに関する情報は、こちらのサイトに掲載しております。



新製品のご紹介

明治プロビオヨーグルトR-1 The GOLD(112g)

1073R-1乳酸菌がつくりだす多糖体“R-1 乳酸菌EPS”を通常品の2倍(6.6mg)配合した食べるタイプのヨーグルトです。日々の体調管理に役立ちます。



明治おいしいミルクコーヒー (450ml)

明治おいしい牛乳と同じ生乳をふんだんに使用し(生乳50%以上)、こだわりのコーヒーとほのかな甘さをブレンドした、乳のおいしさを存分に味わえるミルクコーヒーです。



明治ブルガリアヨーグルトLB81 プレーン(ドリンクタイプ) (400g)

特定保健用食品として整腸効果が認められた、本場ブルガリア生まれで砂糖不使用・無添加のヨーグルトをなめらかな液状に仕上げたドリンクタイプのプレーンヨーグルトです。



メルティーキッス プレミアムショコラ袋

雪のようなくちどけでやさしい気持ちにさせてくれる冬限定のチョコレートです。ミルクとカカオが織りなすクリーミーでココのある味わいが特徴です。



ザバス ホエイプロテイン100 マルチビタミン&ミネラル ブルーベリーヨーグルト味

理想のカラダを目指す女性にうれしい成分を配合したプロテインです。吸収の良い「ホエイプロテイン」と植物由来甘味料(ステビア、ラカンカ)を使用しています。



(ザバス) MILK PROTEIN 脂肪0ココア味 ※たんぱく30g

カラダづくりに有効なミルクプロテインを30gと4種のビタミンB群・ビタミンDを配合した、ココアらしい甘さがありながらもスッキリ飲みやすいプロテインドリンクです。



美酢のむヨーグルト さくら(180g)

ヨーグルトと、100%果実発酵の酢から作った「美酢」を組み合わせた、ヨーグルトのまろやかさと美酢のフルーティーなあじわいが調和した、のむヨーグルトです。



チョコレート効果カカオ72% カカオランチ大袋

カカオ分72%の本格的なビターチョコレートに、砕いた全粒粉の焼き菓子を組み合わせたランチチョコです。サクッとソフトな食感が特徴です。(東日本エリア限定発売)



果汁グミ弾カプラス マスカット

“果汁100(生果汁換算比)”のマスカットの香りと、かみごたえのある弾力食感のどちらも楽しめます。しっかりとした弾力食感、気分転換したい時などにおすすめです。



フローズンデザート 「明治 十勝チーズアイス 濃厚チーズケーキ」

十勝ゴーダチーズを使用したチーズパウダーを、アイスとチョココーティングの両方に使用した濃厚チーズケーキのようなアイスバーです。



デイリーファット 「明治 コーンソフト」・「明治 コーンソフトバター入り」

乳素材でさらにおいしく生まれ変わりました！ 素材にこだわりパンとの相性が良く飽きのこない味わいが楽しめる朝の定番ブレッドです！



コストイベ®筋注用 レズロック®錠200mg

新型コロナウイルス感染症に対する次世代mRNAワクチンです。従来のワクチンよりも少ない有効成分量で高い中和抗体価を維持するのが特長です。



連結財務諸表

中間連結貸借対照表(要旨)

(単位:百万円)

	前連結会計年度 (2024年3月31日現在)	当中間連結会計期間 (2024年9月30日現在)
資産の部		
流動資産		
現金及び預金	106,858	78,810
受取手形及び売掛金	202,239	199,995
商品及び製品	118,935	136,464
仕掛品	5,151	7,511
原材料及び貯蔵品	75,282	80,425
その他	54,775	37,877
貸倒引当金	△214	△161
流動資産合計	563,029	540,922
固定資産		
有形固定資産	480,507	476,871
無形固定資産	20,998	19,878
投資その他の資産	140,753	138,092
固定資産合計	642,259	634,842
資産合計	1,205,288	1,175,765
負債の部		
流動負債	322,345	309,482
固定負債	95,149	91,729
負債合計	417,494	401,211
純資産の部		
株主資本	690,332	673,626
その他の包括利益累計額	56,200	58,103
非支配株主持分	41,261	42,823
純資産合計	787,793	774,553
負債純資産合計	1,205,288	1,175,765

中間連結損益計算書(要旨)

(単位:百万円)

	前中間連結会計期間 (自 2023年4月1日 至 2023年9月30日)	当中間連結会計期間 (自 2024年4月1日 至 2024年9月30日)
売上高	546,047	569,006
売上原価	383,541	397,591
売上総利益	162,505	171,414
販売費及び一般管理費	118,061	127,021
営業利益	44,443	44,392
営業外収益	1,824	2,001
営業外費用	2,834	3,046
経常利益	43,433	43,347
特別利益	7,766	4,033
特別損失	3,147	3,129
税金等調整前中間純利益	48,053	44,251
法人税等	17,651	14,773
中間純利益	30,401	29,477
非支配株主に帰属する中間純利益	2,479	2,610
親会社株主に帰属する中間純利益	27,921	26,867

中間連結キャッシュ・フロー計算書(要旨)

(単位:百万円)

	前中間連結会計期間 (自 2023年4月1日 至 2023年9月30日)	当中間連結会計期間 (自 2024年4月1日 至 2024年9月30日)
営業活動によるキャッシュ・フロー	25,899	3,760
投資活動によるキャッシュ・フロー	△15,316	△12,188
財務活動によるキャッシュ・フロー	4,353	△17,404
現金及び現金同等物に係る換算差額	2,548	△1,013
現金及び現金同等物の増減額	17,484	△26,845
現金及び現金同等物の期首残高	60,939	102,832
現金及び現金同等物の中間期末残高	78,423	73,377

会社概要 / 株式の状況 (2024年9月30日現在)

◆ 会社概要

商号	明治ホールディングス株式会社 (英文名:Meiji Holdings Co., Ltd.)
事業内容	食品、薬品等の製造、販売等を行う子会社等の経営管理 およびそれに付帯または関連する事業
本社所在地	東京都中央区京橋二丁目4番16号
設立	2009年4月1日
資本金	300億円

◆ 役員紹介 (2024年10月1日現在)

代表取締役社長 CEO	川村 和夫	兼務 ㈱明治 取締役 兼務 Meiji Seika ファルマ(㈱) 取締役
取締役執行役員 COO(医薬品セグメント)	小林 大吉郎	兼務 Meiji Seika ファルマ(㈱) 代表取締役社長 兼務 KMバイオロジクス(㈱) 代表取締役会長
取締役執行役員 COO(食品セグメント)	松田 克也	兼務 ㈱明治 代表取締役社長
取締役専務執行役員 CDO	古田 純	兼務 ㈱明治 取締役
取締役常務執行役員 CFO	菱沼 純	兼務 Meiji Seika ファルマ(㈱) 取締役 兼務 KMバイオロジクス(㈱) 取締役
取締役(社外)	松村 真理子	
取締役(社外)	河田 正也	
取締役(社外)	久保山 路子	
取締役(社外)	ピーター・D. ビーダーセン	
常務執行役員CSO	松岡 伸次	
執行役員	谷口 茂	兼務 ㈱明治 取締役専務執行役員
執行役員CHRO	松本 有平	
執行役員	古賀 猛文	
監査役(常勤)	千田 広秋	兼務 KMバイオロジクス(㈱) 監査役
監査役(常勤)	大野 高敬	
監査役(社外)	渡邊 肇	
監査役(社外)	安藤 まこと	

◆ 株式の状況

発行可能株式総数
1,120,000,000株
発行済株式の総数
293,459,000株
株主数
141,953名
(自社含む)

◆ 所有者別

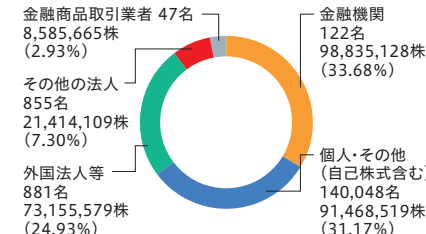

◆ 大株主

(上位10名)

株主名	所有株式数(千株)	持株比率(%)
日本マスタートラスト信託銀行株式会社(信託口)	41,235	14.05
株式会社日本カストディ銀行(信託口)	14,118	4.81
日本生命保険相互会社	6,696	2.28
STATE STREET BANK WEST CLIENT - TREATY 505234	5,842	1.99
明治ホールディングス従業員持株会	5,834	1.99
明治ホールディングス取引先持株会	5,148	1.75
株式会社みずほ銀行	4,834	1.65
JPモルガン証券株式会社	4,131	1.41
農林中央金庫	4,048	1.38
STATE STREET BANK AND TRUST COMPANY 505001	3,749	1.28

(注)上記の他に、当社が22,565千株(持株比率7.69%)保有しております。

◆ 株主メモ

事業年度	4月1日から翌年3月31日まで
基準日	期末配当3月31日 中間配当9月30日 定時株主総会3月31日 ※別途定める場合は、予め公告します。
定時株主総会	6月下旬
単元株式数	100株
上場金融商品取引所	東京証券取引所
公告方法	電子公告により行います。 公告掲載URL https://www.meiji.com/ ただし、事故その他やむを得ない事由によって電子公告による公告をすることができない場合は、日本経済新聞に掲載する方法により行います。なお、会社法第440条第4項の規定により、決算公告は行いません。
株主名簿管理人	三菱UFJ信託銀行株式会社
特別口座の口座管理機関	三菱UFJ信託銀行株式会社
同連絡先	三菱UFJ信託銀行株式会社 証券代行部 〒137-8081 新東京郵便局私書箱第29号 TEL 0120-232-711 (通話料無料)

(ご注意)
1.株券電子化に伴い、株主さまの住所変更、単元未満株式の買取請求その他各種手続きにつきましては、原則、口座を開設されている口座管理機関(証券会社等)で承ることとなっております。口座を開設されている証券会社等にお問い合わせください。株主名簿管理人(三菱UFJ信託銀行株式会社)ではお取り扱いできませんのでご注意ください。
2.特別口座に記録された株式に関する各種手続きにつきましては、三菱UFJ信託銀行株式会社が口座管理機関となっておりますので、上記の連絡先にお問い合わせください。なお、三菱UFJ信託銀行株式会社全国各支店にてお取り扱いいたします。
3.未受領の配当金につきましては、三菱UFJ信託銀行株式会社本支店でお支払いいたします。